



Universidad Autónoma del Estado de México

Facultad de  
Ciencias  
Políticas y  
Sociales

Facultad de  
Ingeniería  
(SEDE)

Facultad de  
Planeación  
Urbana y  
Regional

## Convocatoria 2024B

# Maestría en Movilidad y Transporte



SIEA

50 AÑOS  
ESTUDIOS  
DE POSGRADO  
en la UAEMEX

ADMINISTRACIÓN  
UNIVERSITARIA  
2021 - 2025

195 Años  
de la Fundación del Instituto Literario  
del Estado de México



## Universidad Autónoma del Estado de México

La Universidad Autónoma del Estado de México (UAEMéx), a través de la Facultad de Ingeniería (Sede) en participación con la Facultad de Ciencias Políticas y Sociales y la Facultad de Planeación Urbana y Regional, convoca a cursar el programa de **Maestría en Movilidad y Transporte**.

### Grado que otorga

Maestro (a) en Movilidad y Transporte

### Duración

Cuatro periodos lectivos (2 años)

### Objetivo General

Formar maestros en movilidad y transporte altamente capacitados, con conocimientos, habilidades y destrezas para la planeación, desarrollo, gestión y operación de proyectos de movilidad y transporte, vinculados a los requerimientos sociales, mediante la identificación de problemáticas específicas, desarrollo de elementos teórico-metodológicos y tecnológicos y su aplicación en problemáticas identificadas, bajo criterios de seguridad, eficiencia, sustentabilidad y equidad.

### Línea de Investigación e Incidencia

#### *Planeación de los componentes de un sistema de movilidad y transporte*

**Objetivo:** Definir y aplicar las metodologías pertinentes, a las condiciones específicas de un espacio urbano, para la determinación y gestión de las características que deban tener los componentes de un sistema de movilidad y transporte, atendiendo a criterios de seguridad, eficiencia, equidad y sustentabilidad.

#### Responsable de la línea

Dr. Germán García Benítez  
ggarciab@uaemex.mx





# Universidad Autónoma del Estado de México

## Mapa Curricular

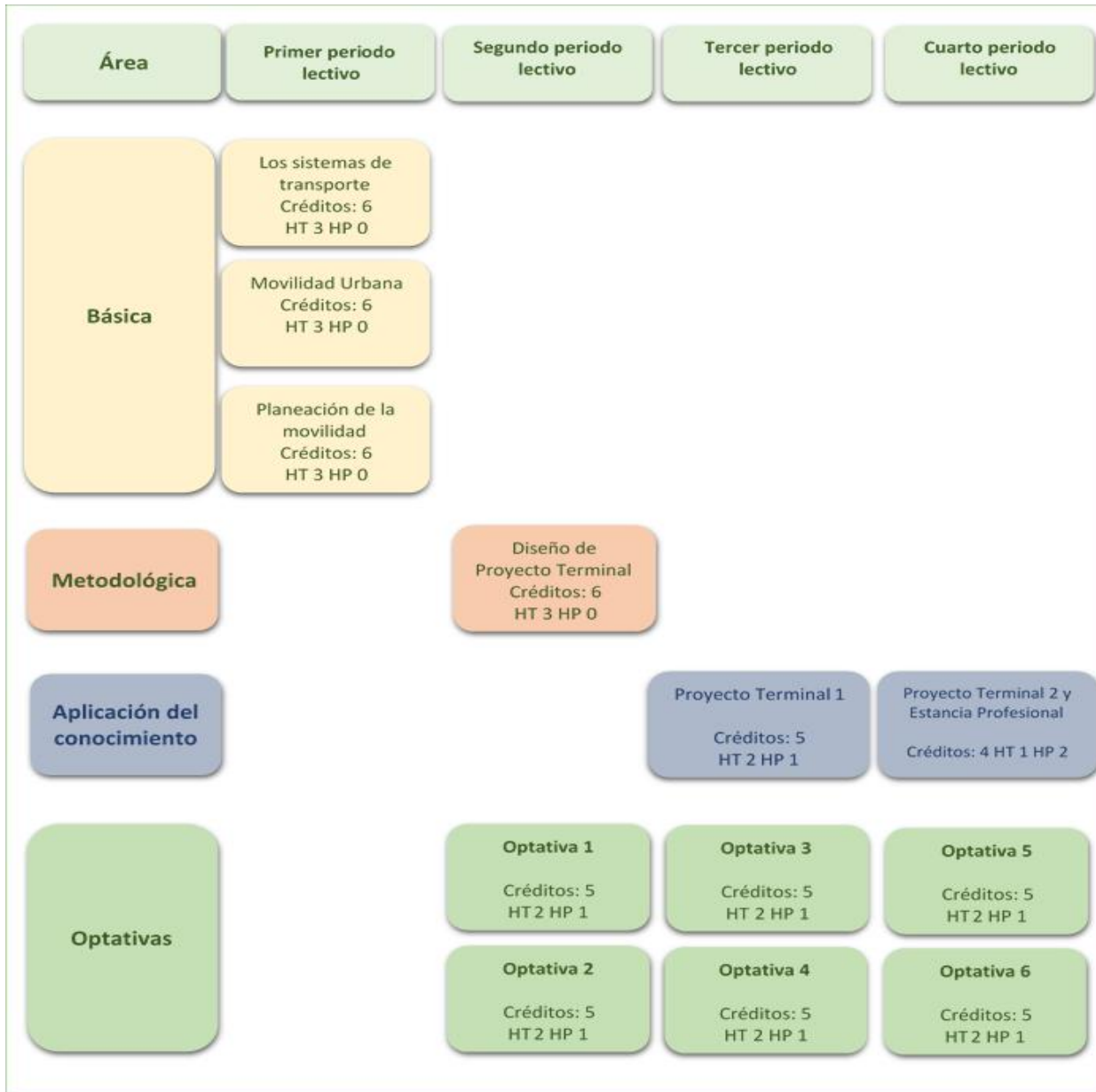



## Universidad Autónoma del Estado de México

### Perfil de ingreso

Todo aspirante que solicite ingreso al Programa de Maestría en Movilidad y Transporte deberá contar preferentemente con:

- Antecedentes laborales en los cuales haya desarrollado actividades relacionadas con la planeación, diseño u operación de sistemas de movilidad y transporte. Con actitud para participar en la solución de problemas relacionados con el área en grupos interdisciplinarios y mediante la obtención y manejo de la información necesarias.
- Los antecedentes anteriores se verificarán mediante la revisión del currículum vitae del aspirante y de la entrevista que deberá tener con la Comisión Académica del Programa o Comité de Admisión.

### Requisitos de ingreso para aspirantes mexicanos:

1. Registrar en tiempo y forma su solicitud de ingreso en <http://nuevoingreso.uaemex.mx/posgrado>
2. Contar con título de licenciatura en cualquiera de las siguientes áreas: Ingeniería, Arquitectura, Planeación, Administración Pública o áreas afines a consideración de la Comisión Académica del Programa o del Comité de Admisión.
3. Presentar el examen Exani III.
4. Presentar la Constancia de Comprensión de Textos en inglés para Posgrado (maestría), derivado de aprobar el Examen de Lectura y Comprensión de Textos de Inglés, para ingreso a Maestrías expedido por la Facultad de Lenguas de la UAEMéx.
5. Pagar los derechos escolares.
6. Cubrir los demás requisitos que regule tanto la reglamentación Universitaria como la de la Facultad de Ingeniería.
7. Realizar la entrevista con la Comisión Académica del Programa o Comité de Admisión, el cual tendrá el carácter de excluyente respecto de los demás requisitos de ingreso.
8. Los estudiantes mexicanos, que hayan realizado estudios de licenciatura en el extranjero, deberán sujetarse a lo dispuesto en la Legislación Universitaria en el artículo 27 del Reglamento de Estudios Avanzados.



### Documentación requerida para aspirantes mexicanos:

Presentar en original y 2 copias los siguientes documentos:

1. Solicitud de admisión al Programa debidamente llenada. Descargar en: <http://fingenieria.uaemex.mx/mmt/formatos/solicitudIngresoPrograma.php>
2. Título de licenciatura o acta de examen profesional.



## Universidad Autónoma del Estado de México

3. Certificado de estudios de licenciatura que contenga promedio.
4. Impresión de clave CURP.
5. Dos cartas de recomendación para ingresar al Programa en donde se documente el desempeño académico del aspirante y su capacidad y motivación para participar en proyectos relacionados con las LIES del Programa. Estas cartas deberán dirigirse al Coordinador del Programa.
6. Constancia de lectura y comprensión de textos en inglés para Posgrado (maestría) expedida por la Facultad de Lenguas de la UAEMéx.
7. Currículum Vitae actualizado.
8. Carta de exposición de motivos de ingreso al Programa.
9. Carta de compromiso del aspirante de tiempo completo que le dedicará al Programa.
10. Un protocolo de trabajo terminal de grado acorde con la línea del programa y con las especificaciones del formato 3 del Anexo 3. Descargar en:  
<https://fi.uaemex.mx/mmt/formatos/registroProtocoloDeTrabajoterminal.php>
11. 4 fotografías tamaño infantil (2.5 x 3 cm) a color.
12. Los demás que establezcan el Reglamento de Estudios Avanzados de la UAEMéx.

### Requisitos de ingreso para aspirantes extranjeros:

1. Registrarse como aspirante en: <http://nuevoingreso.uaemex.mx/posgrado/>
2. Contar con tarjeta de residencia temporal de estudiante.
3. Contar con certificado y título de licenciatura apostillado o legalizado.
4. Tener el dictamen de revalidación de estudios para ingreso a los Estudios Avanzados expedido por la Secretaría de Investigación y Estudios Avanzados de la UAEMéx.
5. El certificado de calificaciones con notas aprobatorias y con un promedio mínimo de 8.0 puntos en escala de 0 a 10, que es la escala de la Universidad. Si la escala no es de 0 a 10, la Universidad de procedencia deberá hacer la equivalencia respectiva.
6. Presentar el examen Exani III.
7. Hacer una síntesis de su Currículum Vitae, incluyendo los documentos probatorios digitalizados.
8. Carta de exposición de motivos para ingresar al programa.
9. Dos cartas de recomendación de investigadores en las que avale su capacidad e interés para participar en el programa.
10. Para los aspirantes provenientes de países hispanoparlantes, documento que demuestre comprensión de lectura del idioma de inglés. Se aceptarán constancias de instituciones oficiales que acrediten la comprensión de lectura en inglés y, a su arribo a la UAEMéx deberá tramitar la constancia emitida por la Facultad de Lenguas de la UAEMéx.





## Universidad Autónoma del Estado de México

11. Para candidatos cuya lengua materna sea el español, entregar constancia de conocimiento suficiente del español expedida por la Facultad de Lenguas de la UAEMéx.
12. 4 fotografías tamaño infantil (2.5x3 cm) a color.
13. Una propuesta de trabajo terminal acorde con las líneas de programa y con las especificaciones del formato 3 del anexo 3.  
<https://fi.uaemex.mx/mmt/formatos/registroProtocoloDeTrabajoterminal.php>
14. Realizar la entrevista en modalidad presencial o a distancia con los integrantes de la Comisión Académica del Programa o con el Comité de Admisión.
15. Los demás que establezca el Reglamento de Estudios Avanzados de la UAEMéx.

### Documentación requerida para aspirantes extranjeros:

Presentar en original y 2 copias los siguientes documentos:

1. Tarjeta de residencia temporal de estudiante.
2. Certificado y título de licenciatura apostillado o legalizado.
3. Dictamen de revalidación de estudios para ingreso a los Estudios Avanzados expedido por la Secretaría de Investigación y Estudios Avanzados de la UAEMéx. \*
4. El certificado de calificaciones con notas aprobatorias y con un promedio mínimo de 8.0 puntos en escala de 0 a 10, que es la escala de la Universidad. Si la escala no es de 0 a 10, la Universidad de procedencia deberá hacer la equivalencia respectiva.
5. Síntesis de su Currículum Vitae, incluyendo los documentos probatorios digitalizados.
6. Carta de exposición de motivos para ingresar al programa.
7. Dos cartas de recomendación de investigadores en las que avale su capacidad e interés para participar en el programa.
8. Para los aspirantes provenientes de países hispanoparlantes, documento que demuestre comprensión de lectura del idioma de inglés. Se aceptarán constancias de instituciones oficiales que acrediten la comprensión de lectura en inglés y, a su arribo a la UAEMéx deberá tramitar la constancia emitida por la Facultad de Lenguas de la UAEMéx.
9. Para candidatos cuya lengua materna sea el español, entregar constancia de conocimiento suficiente del español expedida por la Facultad de Lenguas de la UAEMéx.
10. 4 fotografías tamaño infantil (2.5x3 cm) a color.
11. Una propuesta de trabajo terminal acorde con las líneas de programa y con las especificaciones del formato 3 del anexo 3.  
<https://fi.uaemex.mx/mmt/formatos/registroProtocoloDeTrabajoterminal.php>
12. Los demás que establezca el Reglamento de Estudios Avanzados de la UAEMéx.





## Universidad Autónoma del Estado de México

\* Adicional a los requisitos y documentos establecidos en el programa, **los aspirantes que hayan realizado estudios en el extranjero** deberán gestionar entre el **27 y el 31 de mayo** del 2024 en la Secretaría de Investigación y Estudios Avanzados (con apoyo del coordinador del programa) su **Dictamen Técnico de Equivalencia**.

**Cuando se compruebe la falsedad total o parcial de un documento exhibido para efectos de inscripción, se anulará ésta y quedarán sin efecto todos los actos derivados de la misma, sin perjuicio de otra clase de responsabilidad. (Art. 31 del Reglamento de Estudios Avanzados).**

### Alumnos requeridos para la operación del programa

Mínimo: 5

Máximo: 10

### Criterios y proceso de selección

La pertinencia del perfil al Programa estará dada por los estudios realizados y la experiencia laboral del aspirante; la cual se verificará en principio con la **Recepción de DOCUMENTACIÓN REQUERIDA** que deberá presentar en el proceso de pre-inscripción.

Además, el aspirante deberá realizar la **preinscripción mediante el registro en línea y el pago de derechos** para acreditar la pertinencia de su perfil respecto al Programa y poder proceder al proceso de selección y admisión, que considera los siguientes aspectos:

1. Presentación del Examen: **Exani III**: de los resultados del se tomará la equivalencia de 1050 puntos.
2. La elaboración de una **propuesta de protocolo de trabajo terminal** tiene como propósito identificar aquellos aspirantes que metodológicamente estén en mejores posibilidades de desarrollar un proyecto de un trabajo terminal de grado de nivel Maestría. Para la elaboración del protocolo se les proporcionará o descargarán el formato de Protocolo establecido en el Programa.
3. La **entrevista** que se realizará al aspirante por miembros de la Comisión Académica del Programa o de su Comité de Admisión, tiene por objeto identificar la comprensión del aspirante de los fenómenos de Movilidad y Transporte y su disposición para abordar su estudio con rigor metodológico.





## Universidad Autónoma del Estado de México

4. Para llevar a cabo los puntos 2 y 3 el aspirante deberá cumplir previamente con la presentación de la documentación requerida para aspirantes nacionales y extranjeros.

El proceso de selección de aspirantes considerará exclusivamente las características académicas y en su caso el perfil profesional de los participantes, en ningún momento se hará distinción por motivos de origen étnico, nacionalidad, género, orientación sexual, edad, discapacidad, condición social, económica, de salud, religiosa, de opinión o cualquier otra que atente contra la dignidad humana. En la Universidad Autónoma del Estado de México se promueve la igualdad de oportunidades y la inclusión educativa para todas las personas.

### ***La resolución de aspirantes seleccionados por parte de la Comisión Académica del programa es inapelable.***

Para obtener una beca Conahcyt se deberán cumplir todos los requisitos y procedimientos correspondientes, siendo Conahcyt la única instancia responsable de la asignación de las becas en función de su presupuesto, por lo que ningún alumno tiene garantizada la beca. Así también, en caso de haber contado con una beca Conahcyt se deberá gestionar la carta de liberación al menos 4 meses antes del inicio de cursos, de no hacerlo así el alumno seleccionado asume el riesgo de no poder ser postulado para concursar por una beca Conahcyt.

Los aspirantes seleccionados que hayan realizado estudios en una institución radicada en el extranjero deberán tramitar la revalidación de sus estudios en la Secretaría de Educación Pública, dentro de los primeros 90 días naturales contados a partir del inicio de cursos.

### **Perfil de egreso**

El egresado de la Maestría en Movilidad y Transporte será capaz de llevar a cabo la planeación, desarrollo, gestión y operación de proyectos de movilidad y transporte, vinculados a los requerimientos sociales, mediante la identificación de problemáticas, desarrollo de los elementos teórico-metodológicos y tecnológicos y su aplicación en las problemáticas identificadas, bajo criterios de seguridad, eficiencia sustentabilidad y equidad.







## Universidad Autónoma del Estado de México

### Calendarización del proceso de admisión

Proceso	Fecha
Registro en línea <a href="http://nuevoingreso.uaemex.mx/posgrado">http://nuevoingreso.uaemex.mx/posgrado</a>	Del 6 de febrero al 28 de marzo de 2024
Pago de derechos	Del 12 de febrero al 1 de abril de 2024
Proceso de admisión y selección en el espacio académico: -Recepción y revisión de documentos -Entrevistas	Del 2 de abril al 24 de mayo de 2024
Aplicación de Exani III	27 de abril de 2024
Envío de resultados a aspirantes por correo electrónico	14 de junio de 2024
Inscripciones en Control Escolar del espacio académico	Del 3 al 5 de julio de 2024
Inicio de clases	5 de agosto de 2024

### Costos

- **Preinscripción:** costo **\$ 702.00 MXN** correspondiente a la aplicación del Exani III. Todos los aspirantes están obligados a presentar el examen organizado por la Dirección de Control Escolar de la UAEMéx, en caso de contar con un **resultado previo no será válido**.
- **Inscripción semestral:** (nacional y extranjero): **\$4,174.00 MXN**
- **Examen de comprensión de textos en inglés y/o examen de dominio de español nivel B1\***  
Consultar el costo en la convocatoria emitida por la Facultad de Lenguas de la UAEMéx.

**Nota: Bajo ninguna circunstancia se hará la devolución del monto pagado por cualquier concepto correspondiente al proceso de selección y/o inscripción.**





Universidad Autónoma del Estado de México

## Informes

**Dr. Germán García Benítez**  
Coordinador del Programa  
[mtria\\_mvvt@uaemex.mx](mailto:mtria_mvvt@uaemex.mx)  
[ggarciab@uaemex.mx](mailto:ggarciab@uaemex.mx)

**Mtra. Tania Elizabeth Nava Villanueva**  
Asistente de la Coordinación del Programa  
[mtria\\_mvvt@uaemex.mx](mailto:mtria_mvvt@uaemex.mx)  
[tnavav@uaemex.mx](mailto:tnavav@uaemex.mx)

**Dr. Marco Antonio Ramos Corchado**  
Coordinador de Estudios Avanzados de la Facultad de Ingeniería  
[maramosc@uaemex.mx](mailto:maramosc@uaemex.mx)

**Dr. Javier Salas García.**  
Coordinador de Investigación de la Facultad de Ingeniería  
[jsalasn@uaemex.mx](mailto:jsalasn@uaemex.mx)

### Facultad de Ingeniería.

Cerro de Coatepec S/N, Ciudad Universitaria, 50110 Toluca de Lerdo, Méx.  
Teléfono: 722 214 0855 Ext. 1048, 1241, 1205

### Página web:

<https://fi.uaemex.mx/mmt/inicio/home.php>

### Sitio oficial de Facebook:

<https://www.facebook.com/MMTUAEMex>





## Universidad Autónoma del Estado de México

---

\* Las fechas de registro, aplicación y forma de pago de los exámenes las determina la Facultad de Lenguas, el aspirante deberá estar pendiente del proceso en la siguiente página: <http://lenguas.uaemex.mx/index.php/capacitacion-y-servicios/unidad-de-certificacion-de-dominio-de-idiomas>

Datos de contacto.

**Departamento de Evaluación y Certificación**

Correo electrónico: [lenguas.certificacion.22@gmail.com](mailto:lenguas.certificacion.22@gmail.com)

Teléfono: +52 (722) 212 93 44, ext. 140, 144

***Facultad de Lenguas***

Venustiano Carranza esq. Jesús Carranza

Toluca, Estado de México. 50130. Tel. 01722 – 2129344



**SIEA**

**50** AÑOS  
ESTUDIOS  
DE POSGRADO  
en la UAEMEX

ADMINISTRACIÓN  
UNIVERSITARIA  
2021 - 2025

**15** Años  
de la Fundación del Instituto Literario  
del Estado de México