

# FIRMA ELECTRÓNICA (FISE)



Sabes que la Firma electrónica es un conjunto de datos electrónicos que acompañan o que están asociados a un documento.

Sus funciones son:

- ✓ Asegura que el documento firmado es exactamente el mismo que el original y que no ha sufrido alteración o manipulación.
- ✓ Los datos que utiliza el firmante para realizar la firma son únicos y exclusivos y por tanto, posteriormente, no puede decir que no ha firmado el documento.

# FIRMA ELECTRÓNICA (FISE)

La firma electrónica que otorga nuestra Universidad se utiliza en algunos sistemas de información institucionales para validar trámites y solicitudes, por ejemplo: **SICOINS**, **SIIA**, **PROED**, **juicios de promoción**, **material didáctico**, **manifestación de bienes**, **entrega-recepción**, **auditoría en línea** y recientemente en el **Portal de Profesores del SICDE**.



Es importante mencionar que con los datos de una firma digital (en el dominio [@uaemex.mx](mailto:@uaemex.mx) o en [@profesor.uaemex.mx](mailto:@profesor.uaemex.mx)) podrá firmar todas las actas, independiente del número de unidades de aprendizaje impartidas e igualmente es la misma para los diferentes Espacios Académicos a los que está adscrito.

# ¿Cómo tramitar tu FISE?

Necesitas tener correo institucional (*@profesor.uaemex.mx* o *@uaemex.mx*).

- En caso de requerir un correo institucional, llena el siguiente formulario:

<https://forms.gle/xcCgGmhQJBHYyzRT6>

Si no recibes respuesta en 48 horas, contacta al departamento de Tecnologías de la Facultad de Ingeniería.



**Contacto: 2140855 Ext: 1041**

# ¿Cómo tramitar tu FISE?

Posteriormente para solicitar tu Firma Electrónica, debes llenar el siguiente formulario:

<https://bit.ly/3fYtZUo>

Debes tener a la mano:

- CV actualizado.
- Identificación oficial.
- Correo institucional.

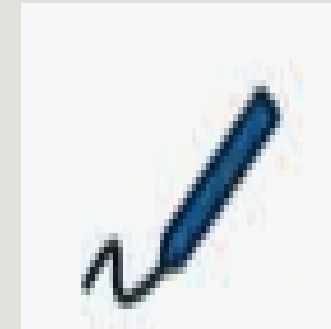

***Para verificar la funcionalidad de la firma electrónica, debes ingresar al siguiente link:***

[http://web.uaemex.mx/fise/3\\_2\\_prueba.html](http://web.uaemex.mx/fise/3_2_prueba.html)

***Para renovación de firma cuando se conoce la clave, ingresa al siguiente formulario:***

<https://fise.uaemex.mx/#/login>

# ¿Tienes problemas con tu FISE y no sabes cómo solucionarlo?

Aquí te decimos cómo:

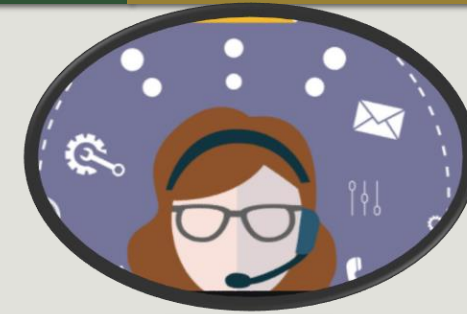

Si en el Sistema de Control Escolar de Profesores te aparece alguno de los siguientes errores:

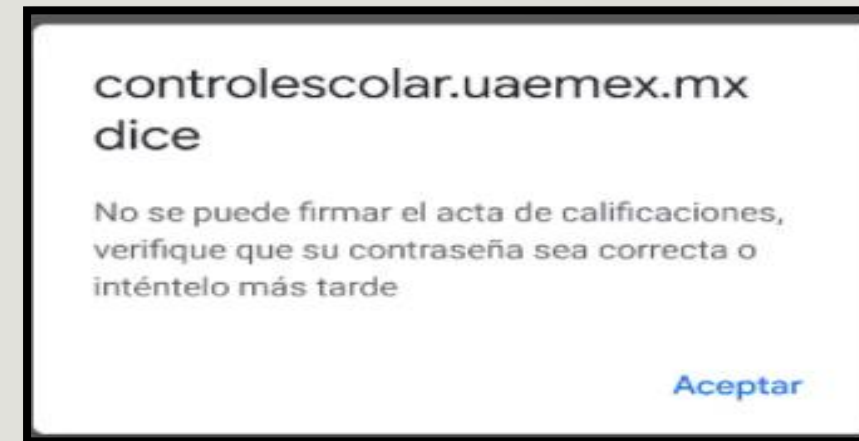
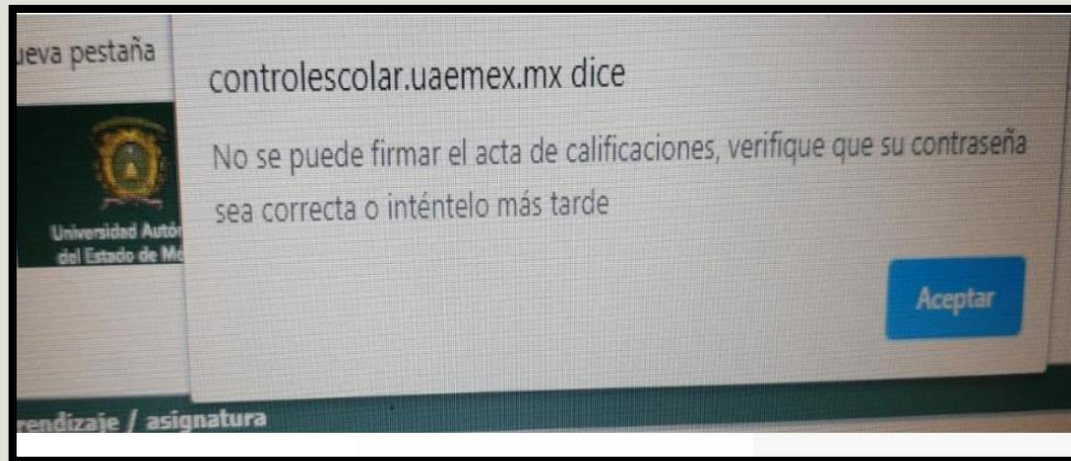

Debes contactar a la Dirección de Recursos Humanos:



**Contacto: 7222261133, 7222261161 y 7222262300 ext.2103**

**Horario: de 10:00 a 14:00 de lunes a viernes.**

# ¿Tienes problemas con tu FISE y no sabes cómo solucionarlo?

Aquí te decimos cómo:

Si en el Sistema de Control Escolar de Profesores te aparece el siguiente error:



Deberás notificar al personal de Control Escolar de la Facultad de Ingeniería y llenar el siguiente formulario:

<https://bit.ly/3idoEcW>



**Contacto: 2140855 ext. 1076.**